

# DOCSVAULT™

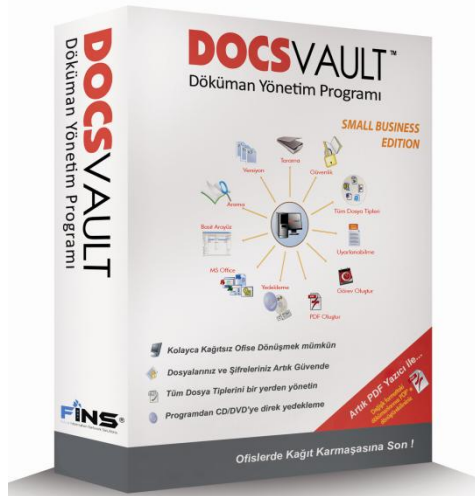

Small Business Edition

# Doküman Yönetim Sistemi Nedir?

Doküman Yönetim Sistemi, farklı nitelikteki belgelerin dijital ortamda sistematik bir şekilde saklanması ve yönetilmesidir.

# Docsvault Nedir?

Docsvault , belgelerinizi dijital ortamda saklamanızı, gerektiğinde kolayca bulmanızı sağlayan bir doküman yönetimi yazılımıdır.

# Neden Docsvault?

- Kullanımı kolay Türkçe arayüz
- Uygun fiyat
- MS Office ve Active Directory Entegrasyonu
- OCR ve aranabilir PDF
- Sıkı Güvenlik ve Versiyon Kontrolü
- E-posta Bildirimleri ve Uyarılar

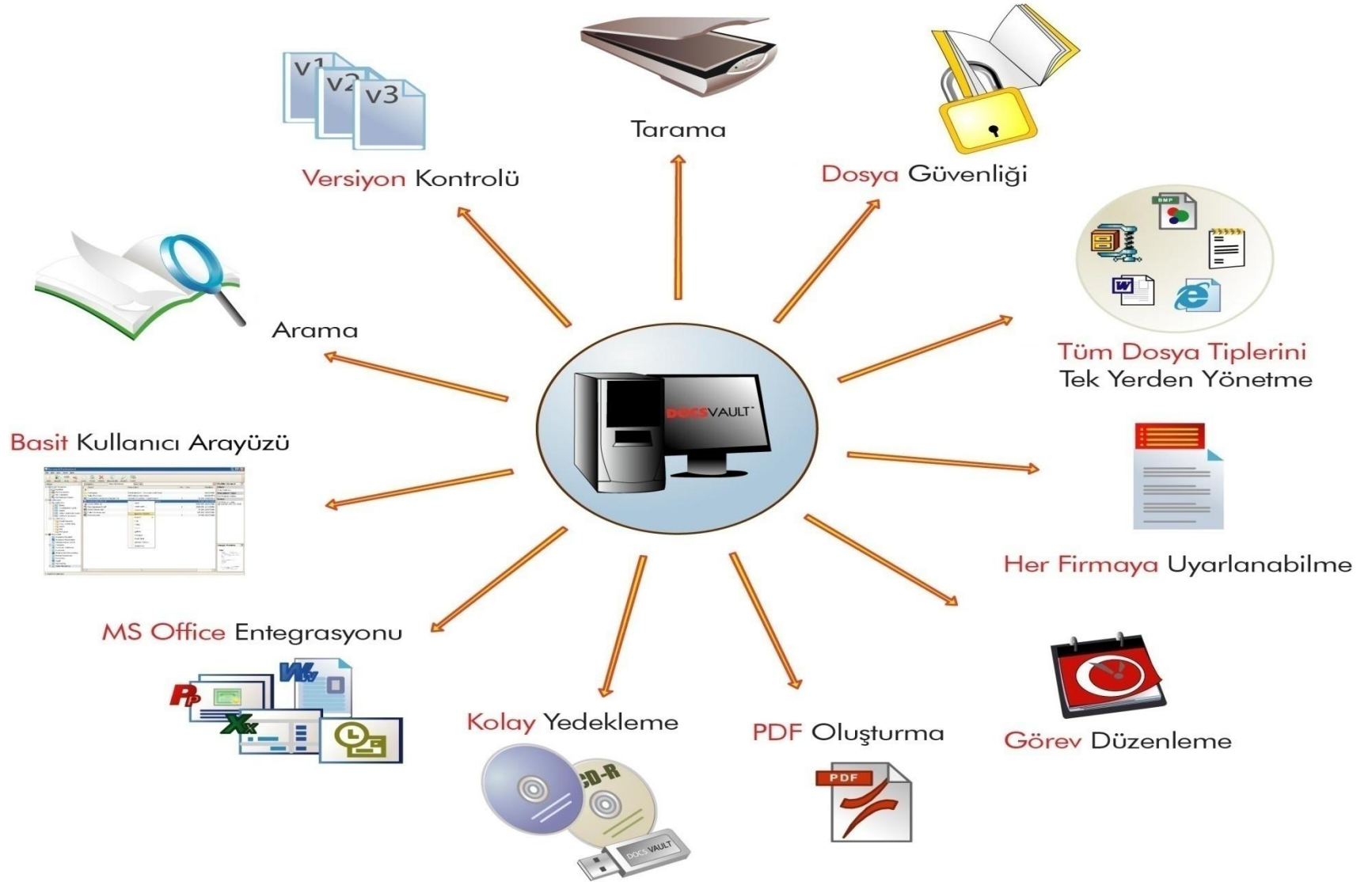

# Kağıtsız Ofis

- Tüm belgeleriniz bilgisayar ortamında ve tek bir yerde toplayın. Kağıt karmaşasından kurtulun.

# Pratik Tarama

- Kağıt belgelerinizi saniyeler içinde tarayarak bilgisayarınıza aktarın.

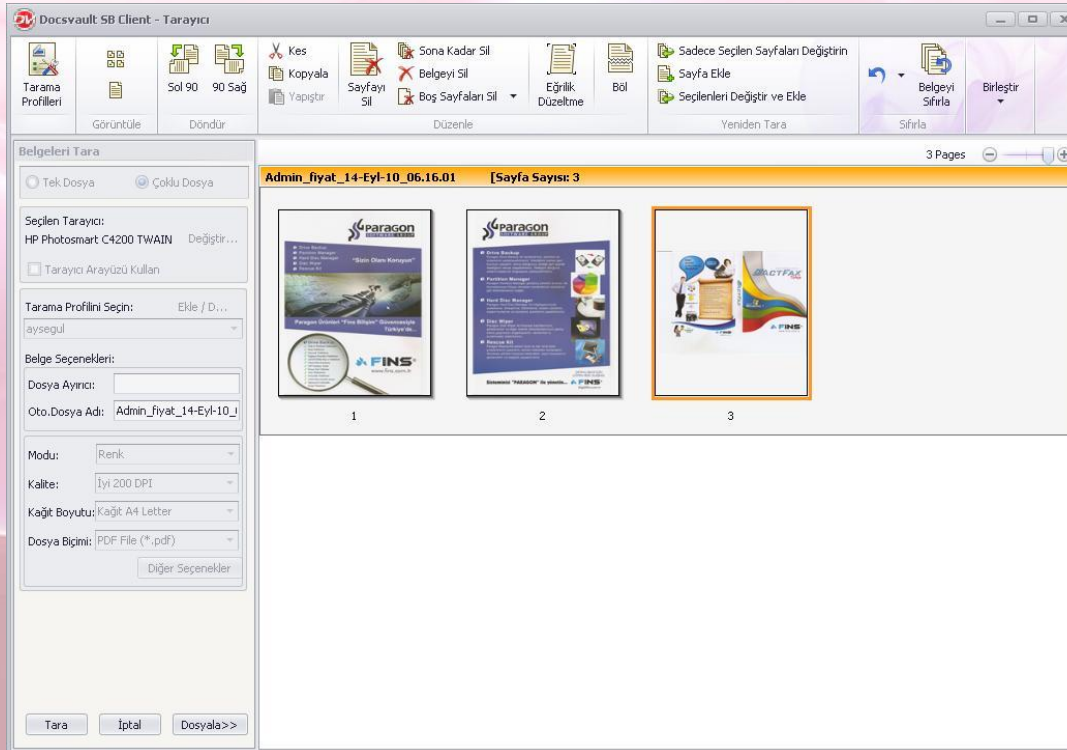

# MS Office Entegrasyonu

- Outlook, Word, Excell ve Power Point entegrasyonu ile Office belgelerinizi doğrudan Docsvault'a kaydedin.

# Tam Metin Arama

- Tam metin arama ile aradığınız belgeyi saniyeler içinde bulun.

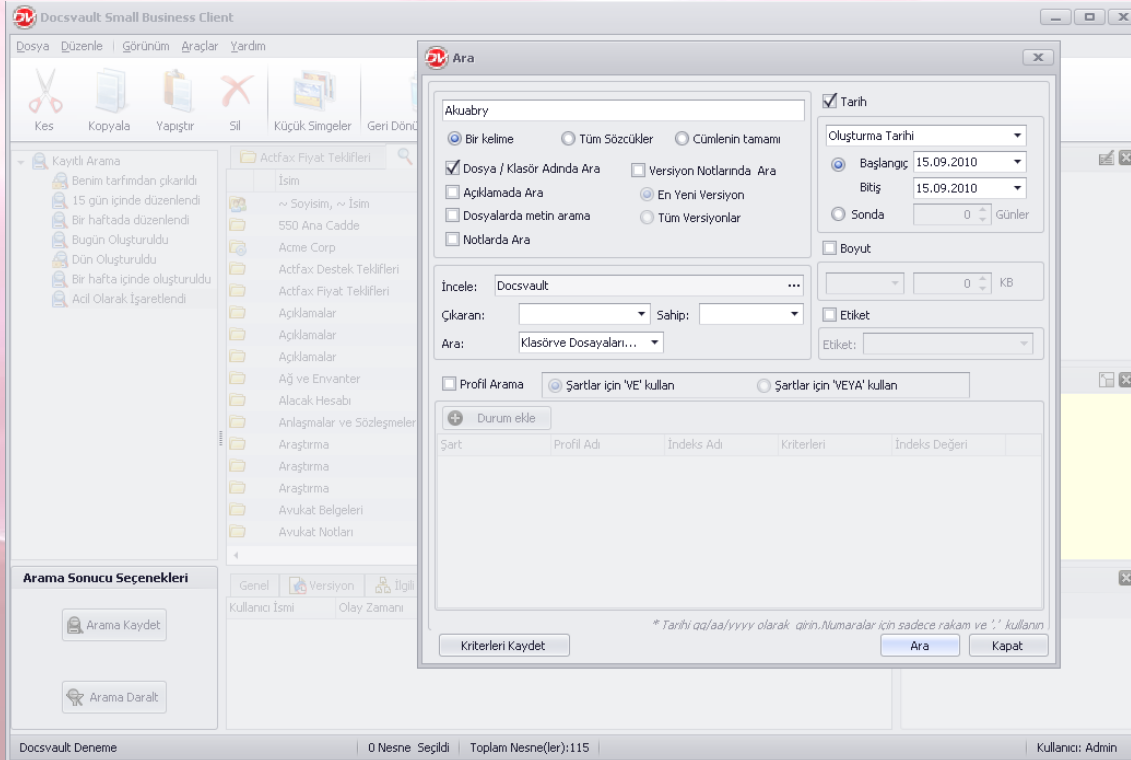

# Denetim Günlüğü

- Hangi belge üzerinde ne gibi değişiklikler yapıldığını anında izleyin.

Kullanıcı İsmi	Olay Zamanı	Olay
Admin	15.09.2010 10:15:54	Değişen Denetim İzi
Admin	15.09.2010 10:16:02	Görüntülenen
Admin	15.09.2010 10:16:40	çıkış yapıldı
Admin	15.09.2010 10:17:17	giriş yapıldı
Admin	15.09.2010 10:17:17	yeni versiyon

The interface also includes a sidebar with navigation options, a top menu bar, and a status bar at the bottom indicating '1 Nesne Seçildi' and 'Toplam Nesne(ler): 7'.

# Active Directory Entegrasyonu

- Kendi Windows kullanıcı adı ve şifrenizle Docsvault'ta oturum açın.

- "Kullanıcı:" text box with the value "admin".
- "Şifre:" text box with the value "\*\*\*\*\*".
- An unchecked checkbox labeled "Otomatik giriş yap".
- An unchecked checkbox labeled "Geçerli Windows Kullanıcısı olarak oturum aç".

At the bottom, there is a dropdown menu labeled "Seçenekler...", a "Bağlan" button, and a "Kapat" button.

# PDF Düzenleyicisi

- PDF dosyalarını kesin, bölün ve birleştirin. Onlara olaylar, notlar ve etiketler ekleyin. Metin tabanlı PDF dosyalarında metinleri ve görüntüleri düzenleyin. PDF uygulamasını açmadan hızlı bir şekilde ön izlemesini görüntüleyin.

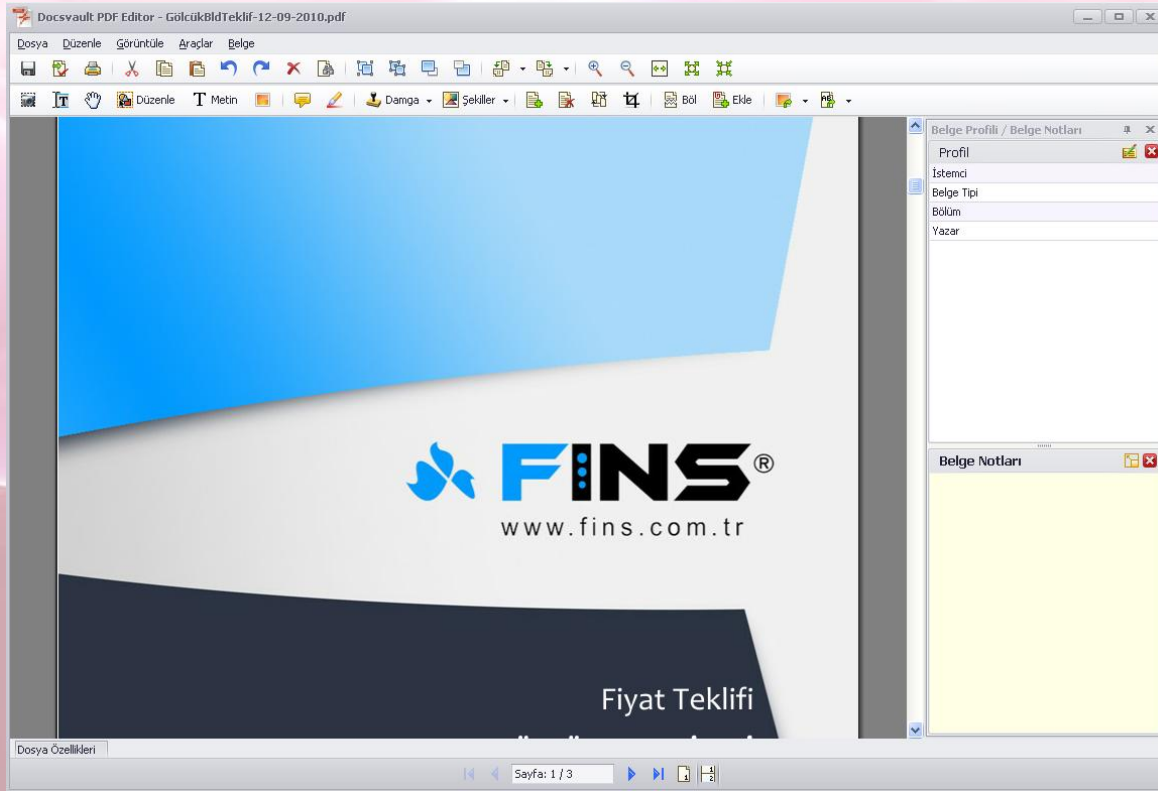

# PDF Yazıcı

- Web sayfalarından veya başka uygulamalardan PDF dosyaları oluşturabilir ve onları doğrudan Docsvault'a kaydedebilirsiniz.

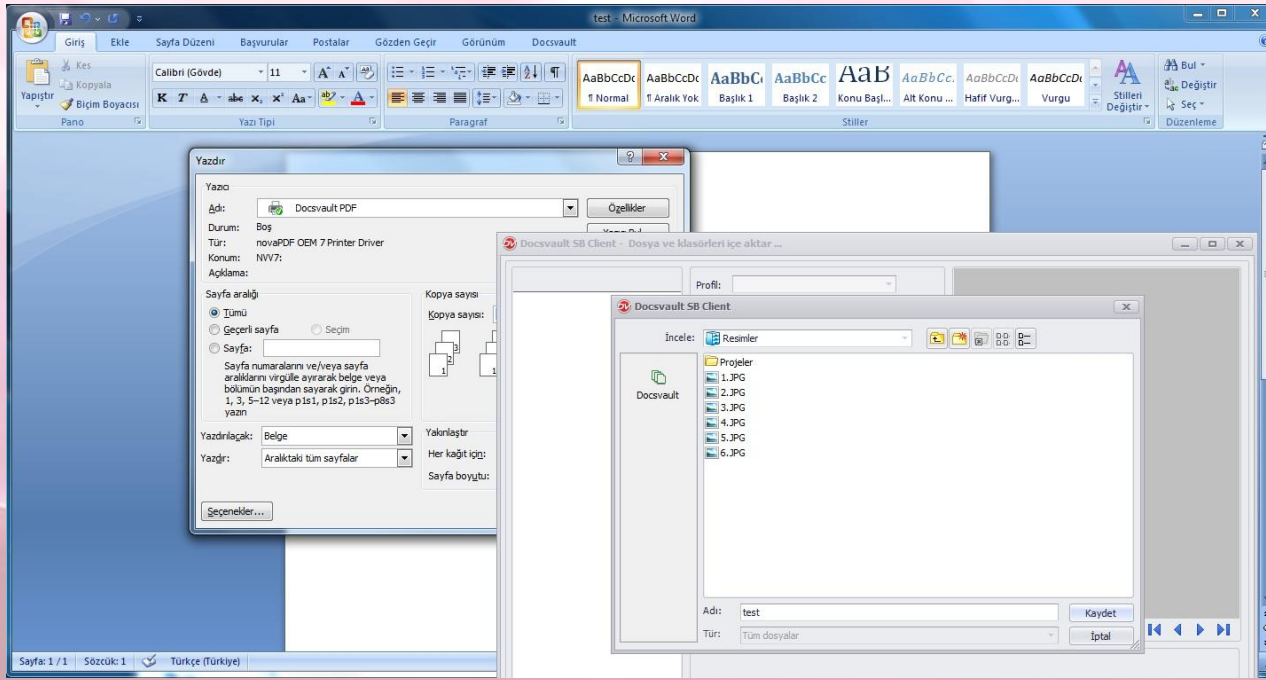

# Versiyon Kontrolü

- Belgeler üzerinde yaptığınız değişiklikleri yeni versiyon olarak kaydedin. Böylece karışıklıkları önleyin.

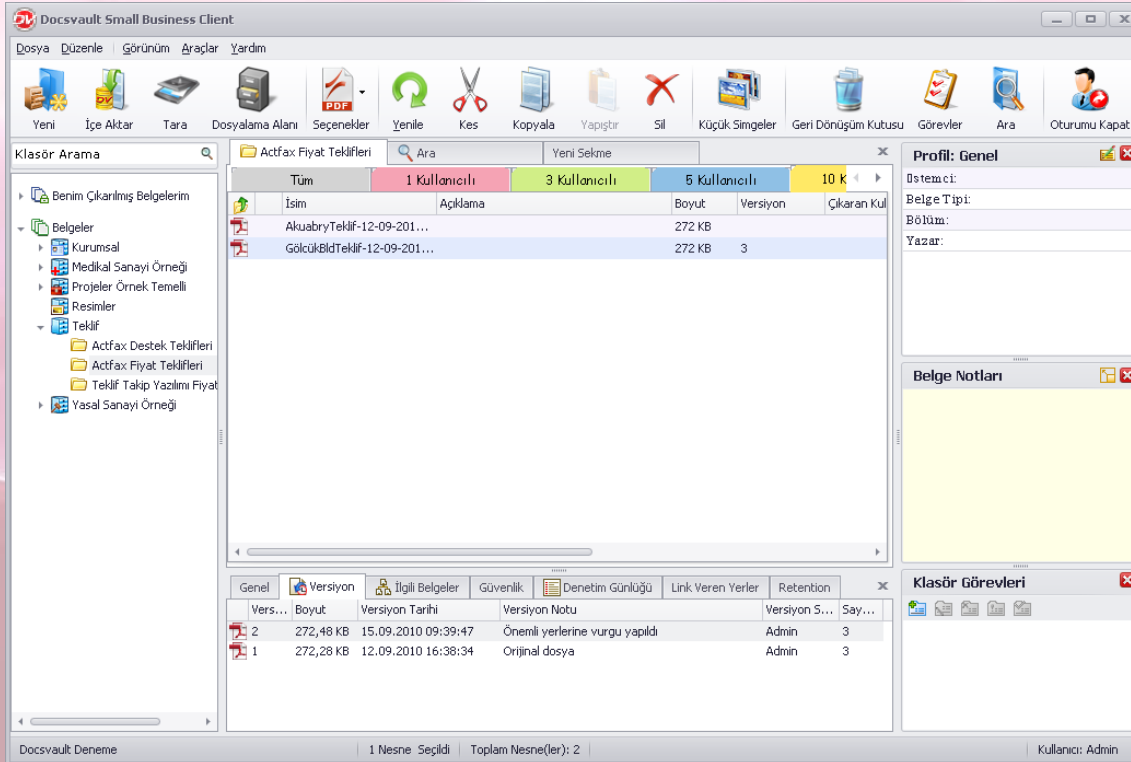

İsim	Açıklama	Boyut	Versiyon	Çıkaran Kul
AkuabryTeklif-12-09-201...		272 KB		
GölcükBldTeklif-12-09-201...		272 KB	3	

Below the main table, a "Versiyon" tab is active, showing a detailed view of the document's version history:

Vers...	Boyut	Versiyon Tarihi	Versiyon Notu	Versiyon 5...	Say...
2	272,48 KB	15.09.2010 09:39:47	Önemli yerlerine vurgu yapıldı	Admin	3
1	272,28 KB	12.09.2010 16:38:34	Orijinal dosya	Admin	3

The interface also includes a "Klasör Arama" sidebar on the left, a "Profil: Genel" panel on the right, and a "Klasör Görevleri" panel at the bottom right. The status bar at the bottom indicates "1 Nesne Seçildi" and "Toplam Nesne(ler): 2".

# Belge Profilleri

- Klasörlere ve dosyalara size arama yaparken yardımcı olacak, belge profilleri adı verilen özel dizin alanları (tarih, metin, sayı) atayın.

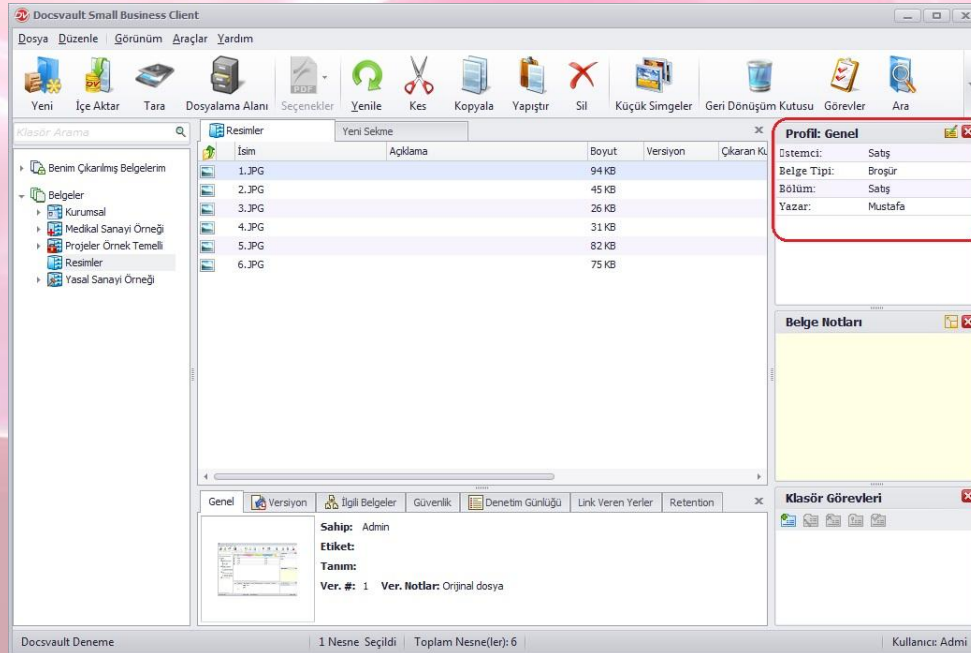

# E-posta Bildirimleri ve Uyarılar

- Yöneticilere, sunucu tarafındaki olayları; kullanıcılara, dosya veya klasör üzerindeki faaliyetleri ve değişiklikleri bildirin.

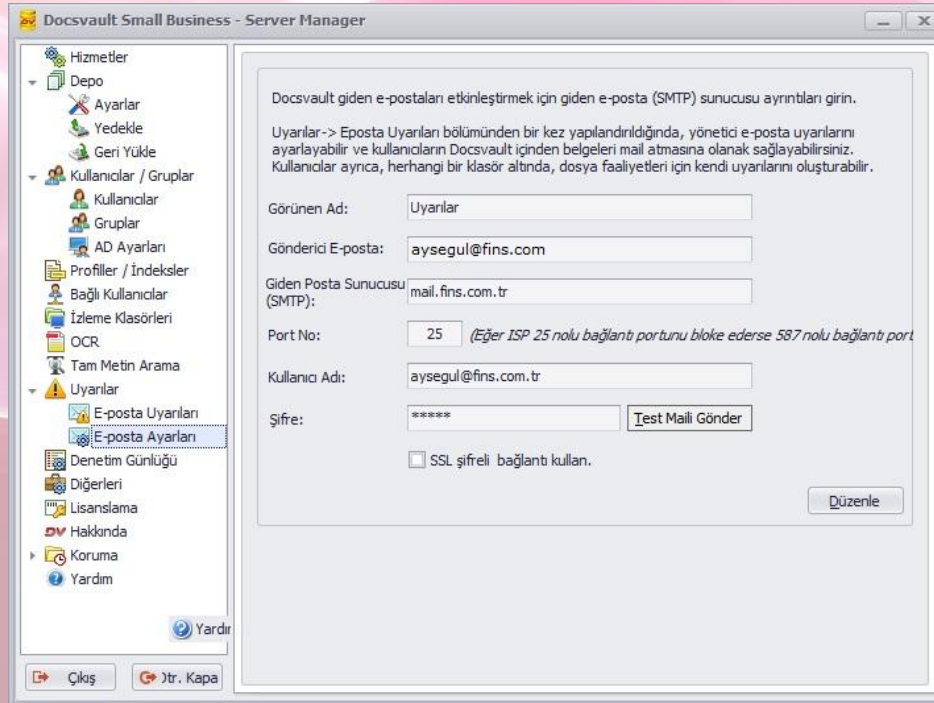

# Sıkı Güvenlik

- Güvenlik ve sistem hakları ile belgelerinizi güvende tutun.

# Basit İş Akışı

- Belgeleri yönlendirin ve kullanıcılara iş görevleri atayın.

**Docsvault SB Client - Yeni Görev**

**Görev Özellikleri**

Görev: Yeni Görev

Bitiş Tarihi: 14.09.2011

Öncelik:  Yüksek  Normal

İlgili Belgeler: [Ekle...](#)

1.JPG

**Hatırlat**

Hatırlatıcı Tarih: 14.09.2011 Saat: 10:55

**Görev Dağılımı**

Tüm  Favoriler

aysegul

Gönder İptal

# Windows Explorer Entegrasyonu

- Sürükle –bırak ile belgelerinizi kolayca Docsvault içerisine aktarın.

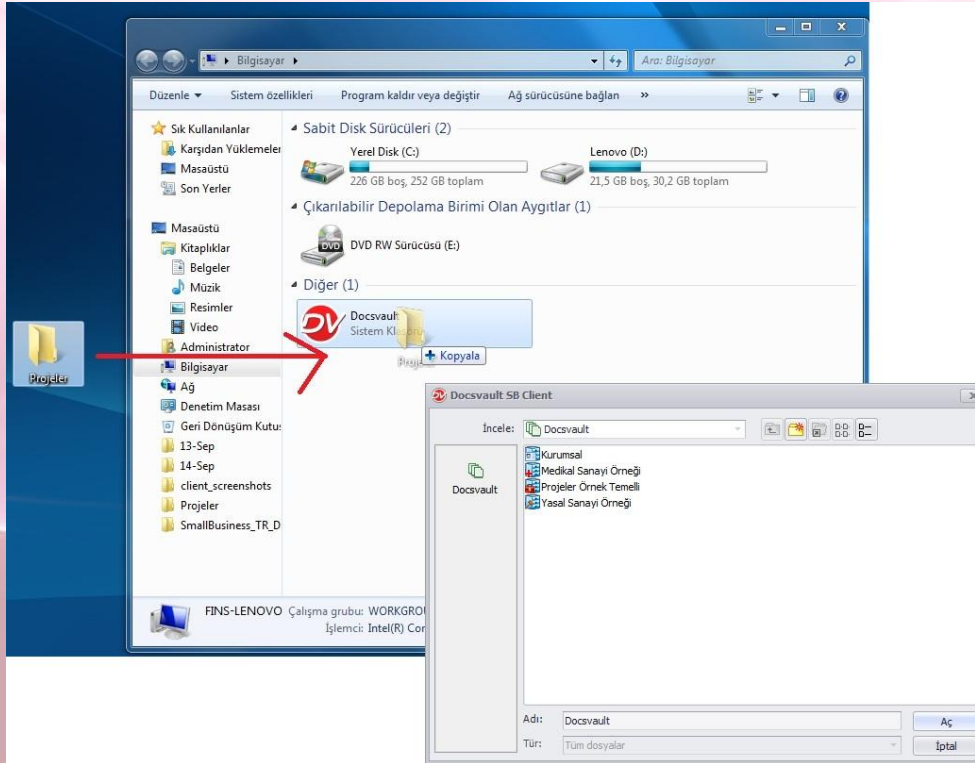

# Sınırsız Belge ve Kullanıcı

- Docsvault'ta saklanacak belge ve kullanıcı sayısı sınırsızdır.

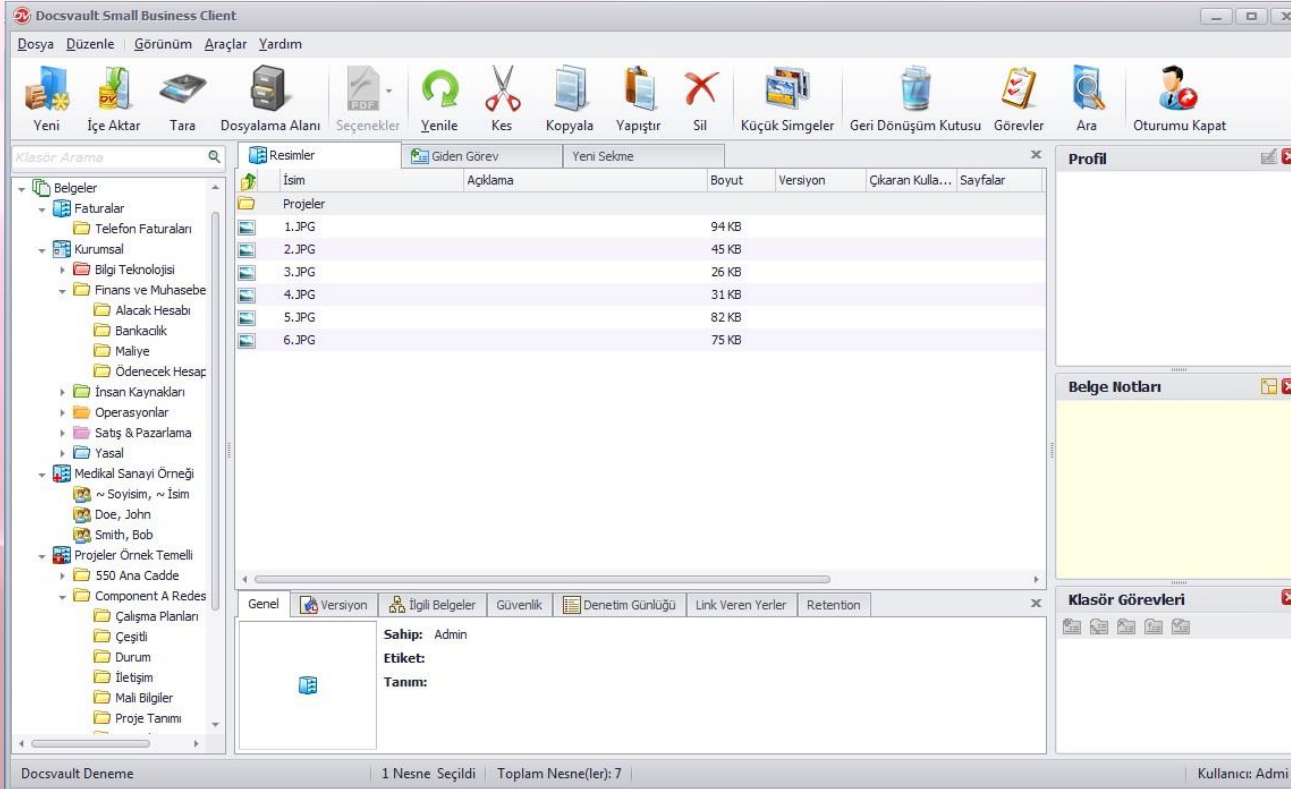

# Klasör İzleme

- Üçüncü parti uygulamalardan,ve faks sunucularından otomatik olarak dosya alın.

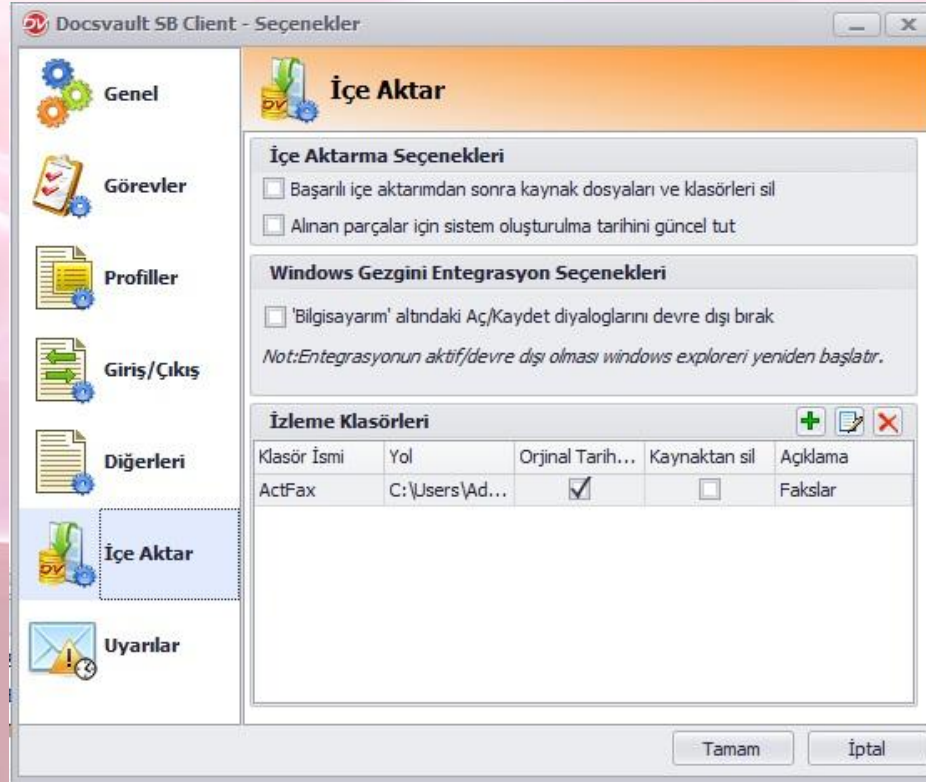

# OCR ve Aranabilir PDF

- OCR ile taranmış PDF leri aranabilir PDF'lere dönüştürün.

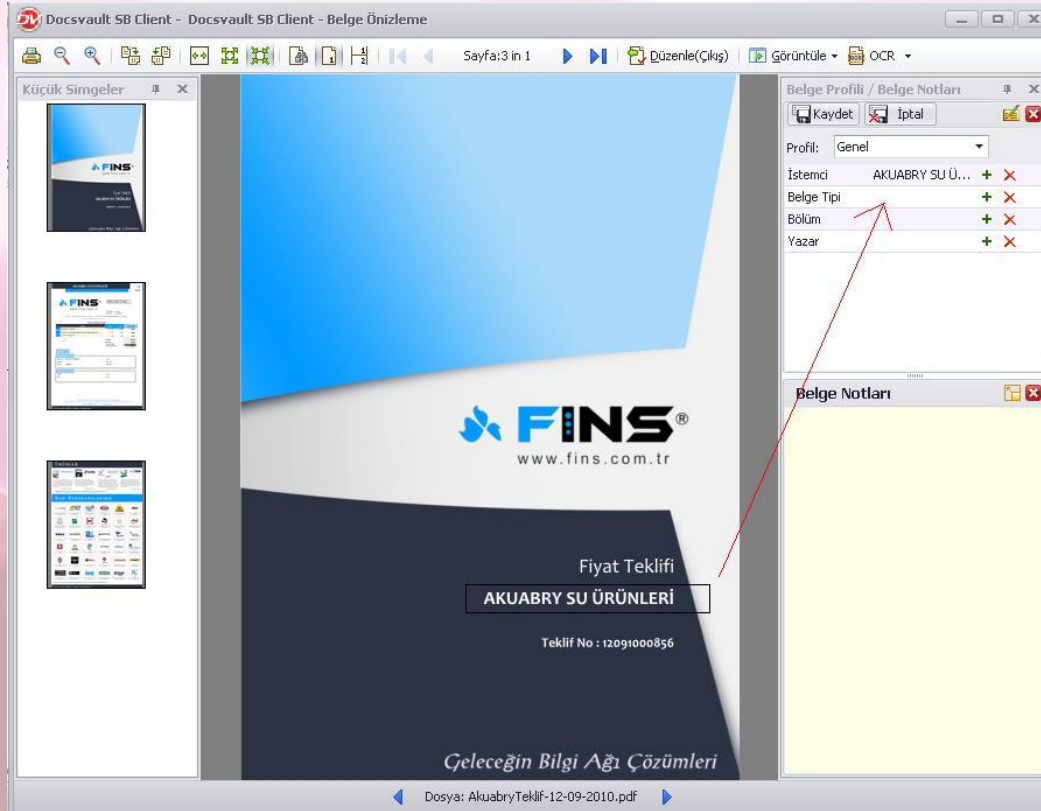

# Hızlı E-Posta

- Hızlı E-posta ile Docsvault içerisinde mail gönderin, belgeleri yönlendirin.

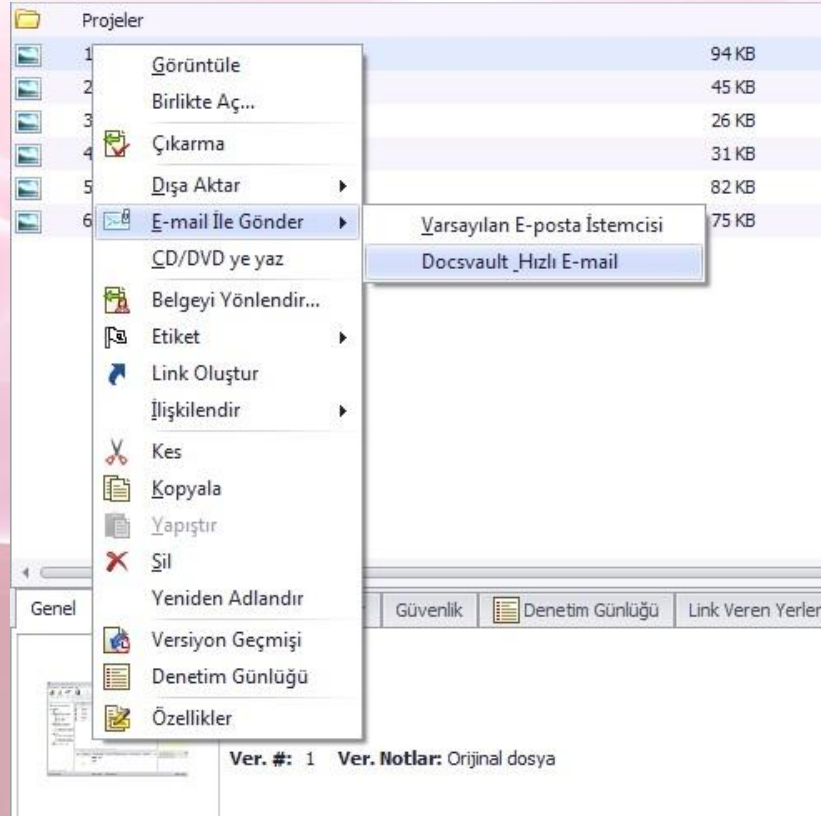

# Klasör Şablonları

- Önceden tanımlanmış dosya ve klasör yapılarına ve yine önceden tanımlanmış güvenlik, profil ve denetim ayarlarına göre dosya ve klasör oluşturun.

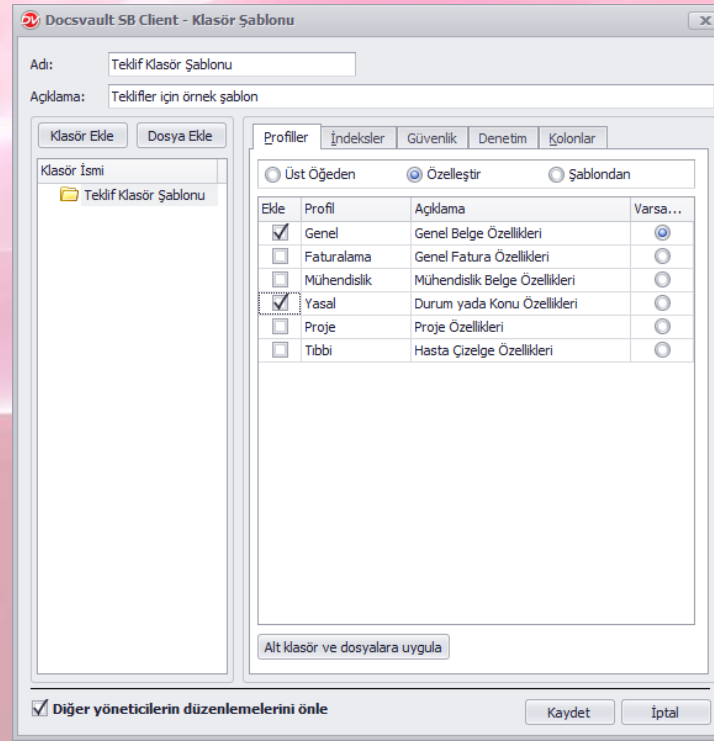

# Belge Bağlantıları

- Bağlantılı belgeleri ilişkilendirin yada bağlantılı klasöre link verin.

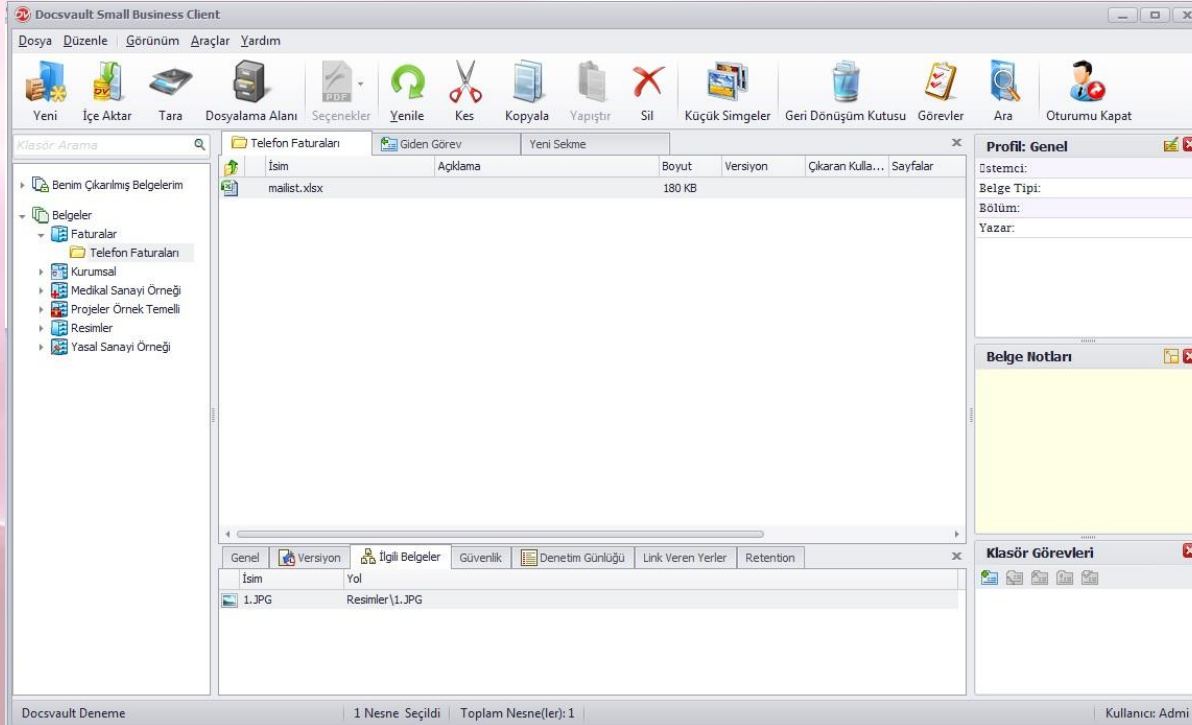

# Yedekleme ve Geri Yükleme

- Tam ve artan yedeklenmeyi kullanarak verilerinizi yedekleyin.

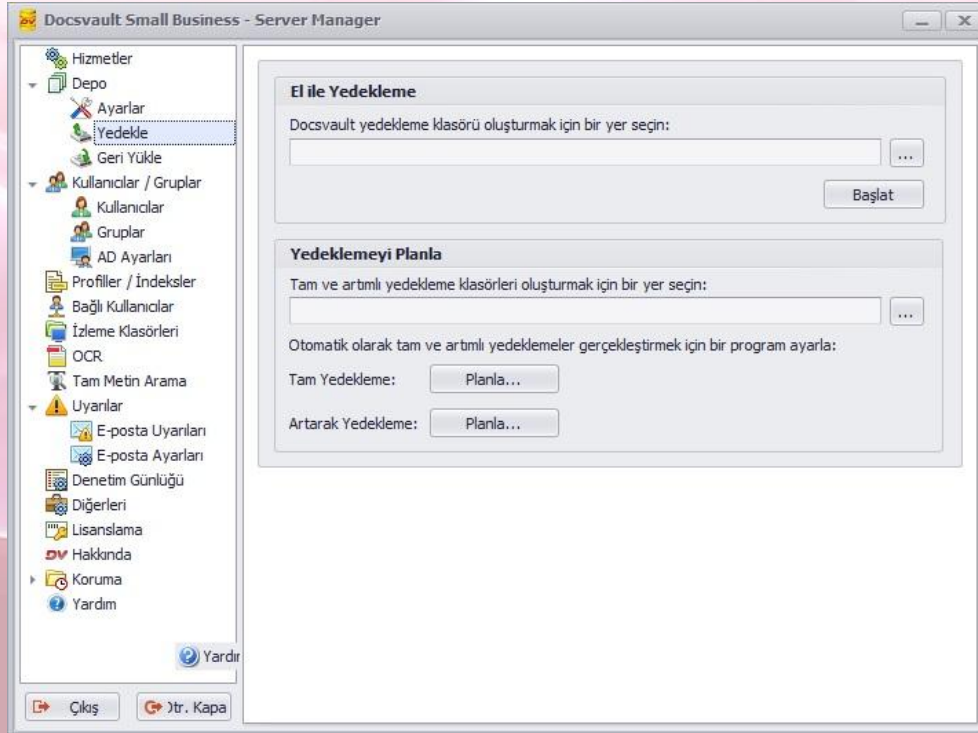

# Klasör Bölümleri

- Renkli sekmelerde klasörlerinizi sanal bölmelere ayırın.

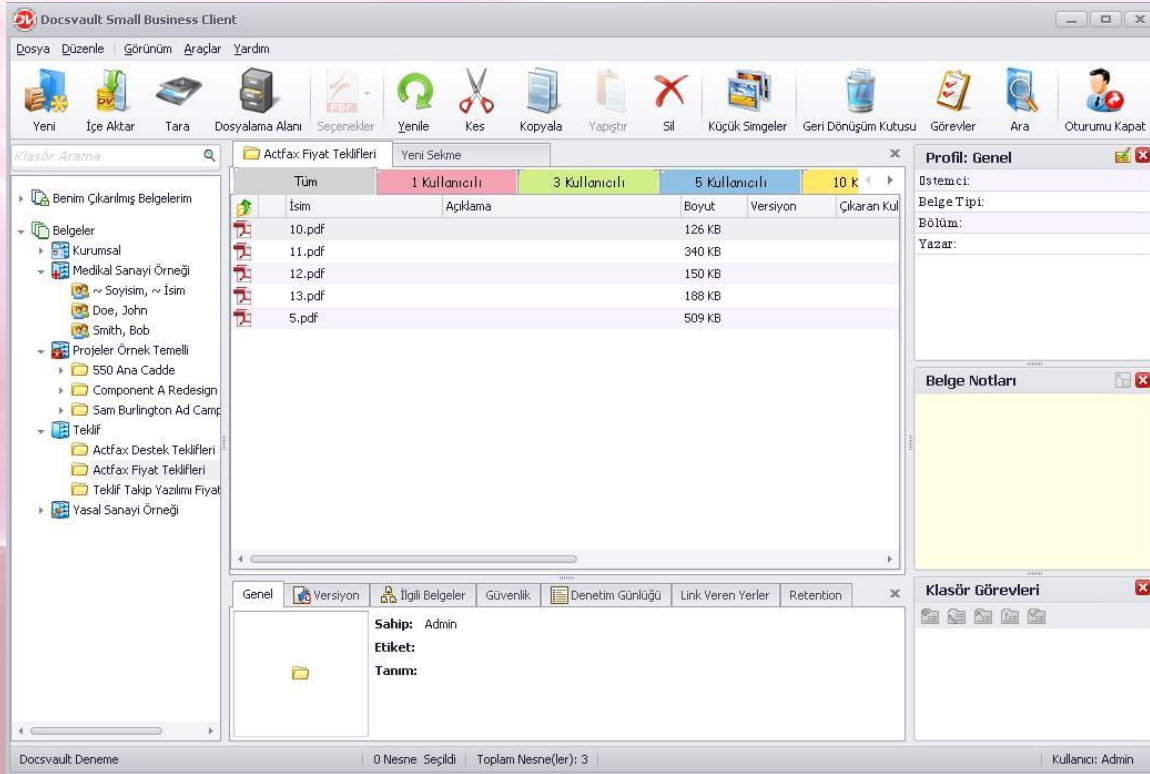

# Görsel Tema

- 30'dan fazla görsel tema ile arayüzünüzü özelleştirin.

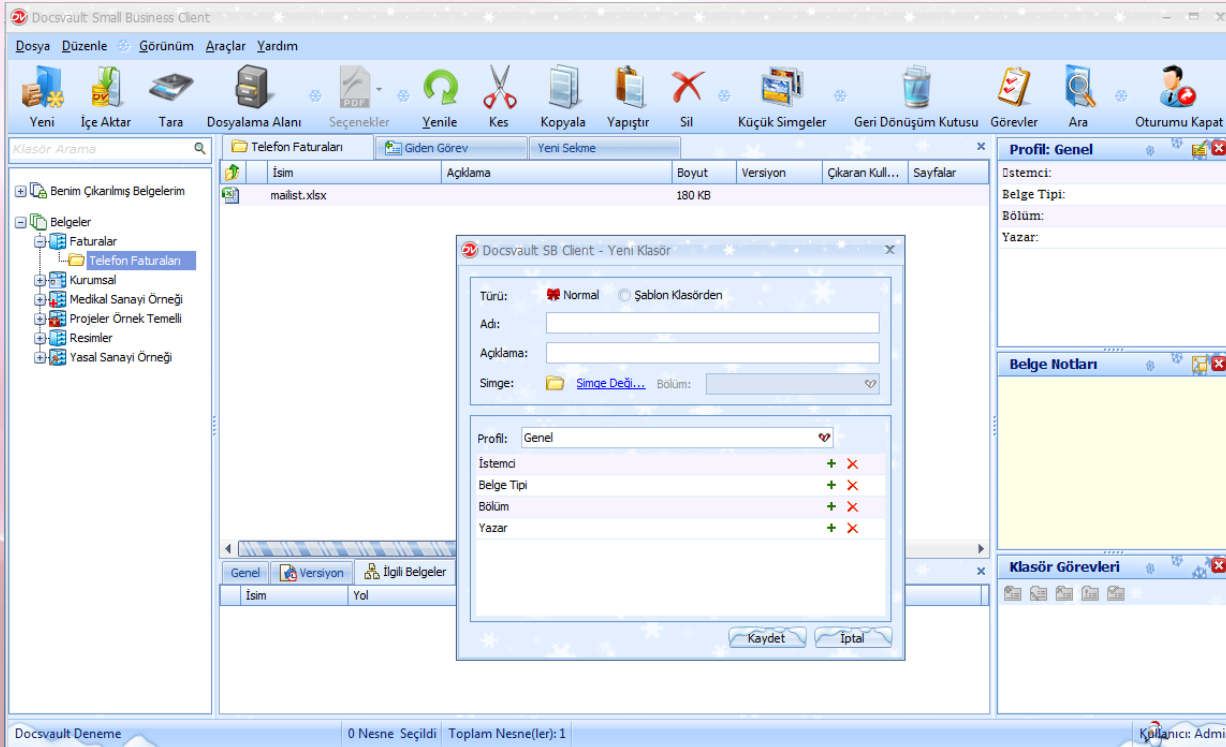

# Ve Daha Bir Çok Özellik...

- Eşzamanlı erişim, özel etiketler, notlar, görev hatırlatıcılar, toplu klasörler, dosya listeleme, dizin alanlarıyla sütunları özelleştirme, özelleştirilebilir klasör simgeleri, dahili geri dönüşüm kutusu ve daha bir çok özellik mevcuttur.