

**ACTFAX**<sup>®</sup>  
**Türkçe**

# Komple Faks Çözümü

- \* Sunucu-İstemci Yapısı
- \* Gelen & Giden Fakslar
- \* Arşiv
- \* Her yerden Erişim
- \* E-posta ile gönderim
- \* Her türlü doküman
- \* Telefon rehberi
- \* Toplu Faks

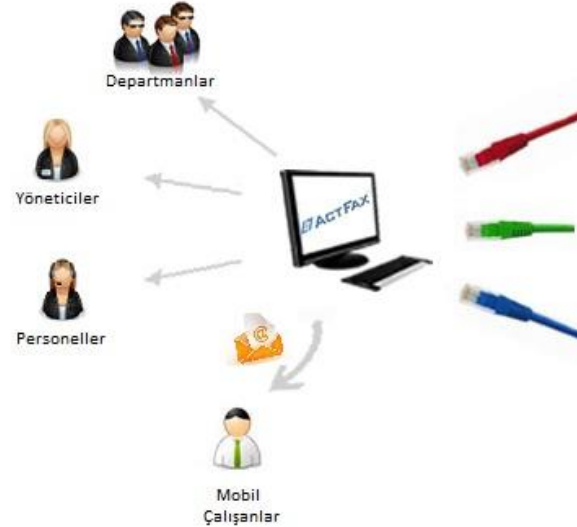

- \* Otomatik Faks
- \* Antetli fakslar
- \* Faks üzerinde değişiklik yapabilme
- \* Kullanıcılar & Gruplar
- \* Yetkilendirme & İzinler
- \* Yönlendirme
- \* Entegrasyon
- \* Raporlama

# Sunucu Genel Görünüm

The screenshot displays the ActiveFax Sunucusu 4.12 - Administrator interface. The main window is titled "Fax Message" and shows details for a message from "Fins Bilişim" with the number "0216 460 06 48". The recipient is "deneme". The message details include: Recipient: deneme, Fax Number: 02126329555, Subject: (empty), Date / Time: 07.06.2011 Tue / 13:52, and Pages: 1.

The interface also shows a list of messages in the "Tüm Fax mesajları (119)" section. The list is organized into "Giden (80)" and "Gelen (39)" categories. The "Gelen (39)" category is further divided into "Okunmayan" and "Okunan" sub-categories. The "Okunan" sub-category contains 39 messages. The "Giden (80)" category is further divided into "Teslim edilmeyen" and "Gönderilen (43)" sub-categories. The "Gönderilen (43)" category is further divided into "Teslim edilmeyen" and "Okunan" sub-categories. The "Okunan" sub-category contains 43 messages.

The "Tüm Kullanıcılar" section shows a list of users: abduallah, acetrefli, Administrator, ahmet, Bilent, and halit.

The "Bağlantı" section shows a tree view of connections: Modem, COM01 deki Modem, E-Mail, Ağ, ActiveFax Sunucusu, TCP/IP, NetBeui, LPD/LPR Sunucusu, and FTP Sunucusu.

The bottom status bar indicates: 119 Kayıt, 1 seçili, 08.06.2011 Wed, 09:38.

Tarih	Zaman	1. gönderenin ismi	Durum	Gönderenin Fax numarası
07.06.2011 Tue	18:18	Fins Bilişim Hizm.Sar	Gönderilen	0216 460 06 48
07.06.2011 Tue	18:07	Fins Bilişim Hizm.Sar	Gönderilen	0216 460 06 48
07.06.2011 Tue	13:52	Fins Bilişim Hizm.Sar	Gönderilen	0216 460 06 48
07.06.2011 Tue	13:52	Fins Bilişim Hizm.Sar	Gönderilen	02126329555
07.06.2011 Tue	13:37	Fins Bilişim Hizm.Sar	Okunan	0216 460 06 48
07.06.2011 Tue	12:46	Fins Bilişim Hizm.Sar	Gönderilen	0216 460 06 48
07.06.2011 Tue	12:35	Fins Bilişim Hizm.Sar	Teslim edilmeyen	0216 460 06 48
07.06.2011 Tue	12:26	Fins Bilişim Hizm.Sar	Gönderilen	0216 460 06 48
07.06.2011 Tue	12:20	Fins Bilişim Hizm.Sar	Gönderilen	0216 460 06 48
07.06.2011 Tue	11:47	Fins Bilişim Hizm.Sar	Gönderilen	0216 460 06 48
07.06.2011 Tue	11:10	Fins Bilişim Hizm.Sar	Gönderilen	0216 460 06 48
07.06.2011 Tue	11:06	Fins Bilişim Hizm.Sar	Okunan	02123461722
07.06.2011 Tue	11:00	Fins Bilişim Hizm.Sar	Okunan	0212 555 29 50
07.06.2011 Tue	10:56	Fins Bilişim Hizm.Sar	Okunan	0212 555 29 50
07.06.2011 Tue	10:56	Fins Bilişim Hizm.Sar	Okunan	0212 555 29 50

# Kullanıcı Ekranı

The screenshot displays the ActiveFax 4.25 Administrator interface. The main window shows a Fax Message details for a message sent on 08.06.2011 at 17:45. The recipient is 'deneme' and the fax number is 02123320815. The message is from 'Fins Bilişim Hizm.San.Tic.Ltd.Şti.' with the phone number 0216 460 06 48. The message contains 1 page and was sent on 08.06.2011 Wed / 17:45.

The interface also shows a list of messages in the bottom right corner. The list has the following columns: Tarih, Zaman, Durum, Sayfalar, Öncelik, Diğer Parti, and Konu.

Tarih	Zaman	Durum	Sayfalar	Öncelik	Diğer Parti	Konu
08.06.2011	Wed 17:44	Gönderilen	1	Normal	02123320815	
08.06.2011	Wed 17:43	Okunmayan	1	Normal	0 212 332 08 15	
08.06.2011	Wed 16:06	Okunmayan	1	Normal	3280830	
08.06.2011	Wed 15:23	Okunmayan	1	Normal	4112074	
08.06.2011	Wed 15:07	Okunmayan	1	Normal		
08.06.2011	Wed 14:48	Gönderilen	1	Normal	3645722	Microsoft Word - Yeni Microsoft Offi
08.06.2011	Wed 14:40	Gönderilen	1	Normal	3645722	
08.06.2011	Wed 14:37	Gönderilen	1	Normal	3645722	
08.06.2011	Wed 14:00	Okunmayan	1	Normal	4112074	
08.06.2011	Wed 13:51	Okunan	1	Normal	4112074	
08.06.2011	Wed 12:28	Okunmayan	1	Normal	0 212 332 08 15	
08.06.2011	Wed 12:01	Okunmayan	1	Normal	0 212 332 08 15	
08.06.2011	Wed 10:10	Gönderilen	1	Normal	info@fins.com.tr	
07.06.2011	Tue 18:18	Gönderilen	1	Normal	02422449456	

The interface also shows a sidebar with navigation options: Tüm Fax mesajları (93), Giden (53), Gelen (40), Fax-On-Demand, and Geri Dönüşüm Kutusu (42). The bottom right corner shows '93 Kayıt, 1 seçili' and the date '08.06.2011 Wed 22:35'.

# Gelen Giden Fakslar



- \* Yoldaki fakslarınız
- \* Gelen fakslarınız
- \* Giden fakslarınız
- \* Özel klasörleriniz
- \* Arşiviniz

# Faks Arşivi



- \* Fakslarınızın ay ay, yıl yıl arşivi
- \* Dilerseniz 14 günde bir, dilerseniz sizin belirlediğiniz bir zaman aralığında fakslarınızı arşivleyebilir
- \* Saniyeler içerisinde aylar öncesinin faksına ulaşabilirsiniz.



# Fakslarınıza Erişebilme

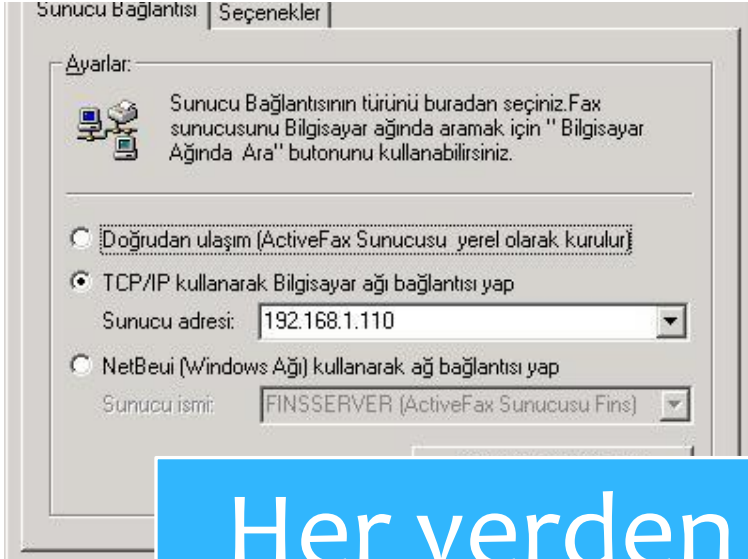

Her yerden

- \* İster yurtiçi, ister yurt dışı...
- \* İnternet bağlantısı olan her yerden faks gönderebilir ve faks alabilirsiniz

# E-Posta Gönderme



- \* İster her faksı, isterseniz sizin seçtiklerinizi mail olarak gönderebilir...
- \* Gelen-giden tüm faksları Outlook'unuza alabilir...
- \* iPhone, Blackberry gibi akıllı telefonlarınızda fakslarınızı takip edebilirsiniz.

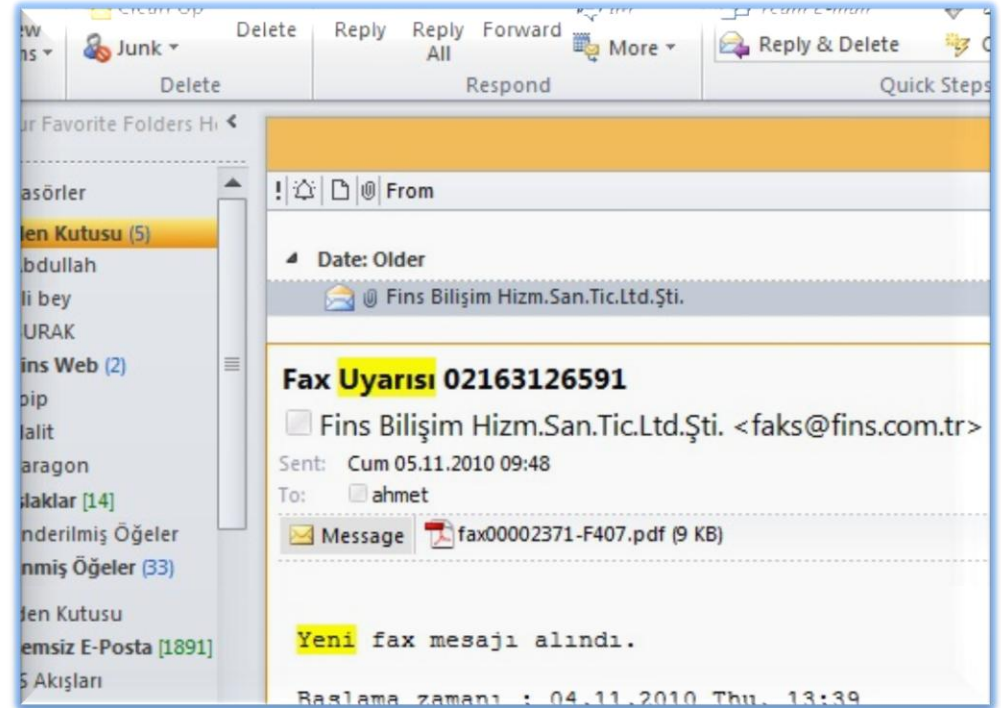



# Her Çeşit Döküman

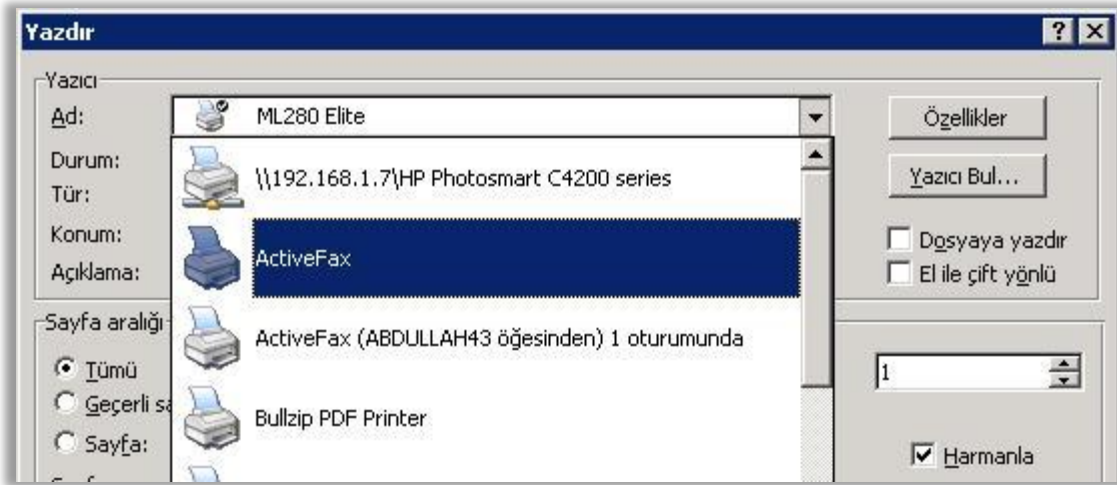

- \* Word, excel, pdf vs.
- \* Yazdırabildiğiniz bütün dökümanları faks olarak gönderebilirsiniz.



# Telefon Rehberi

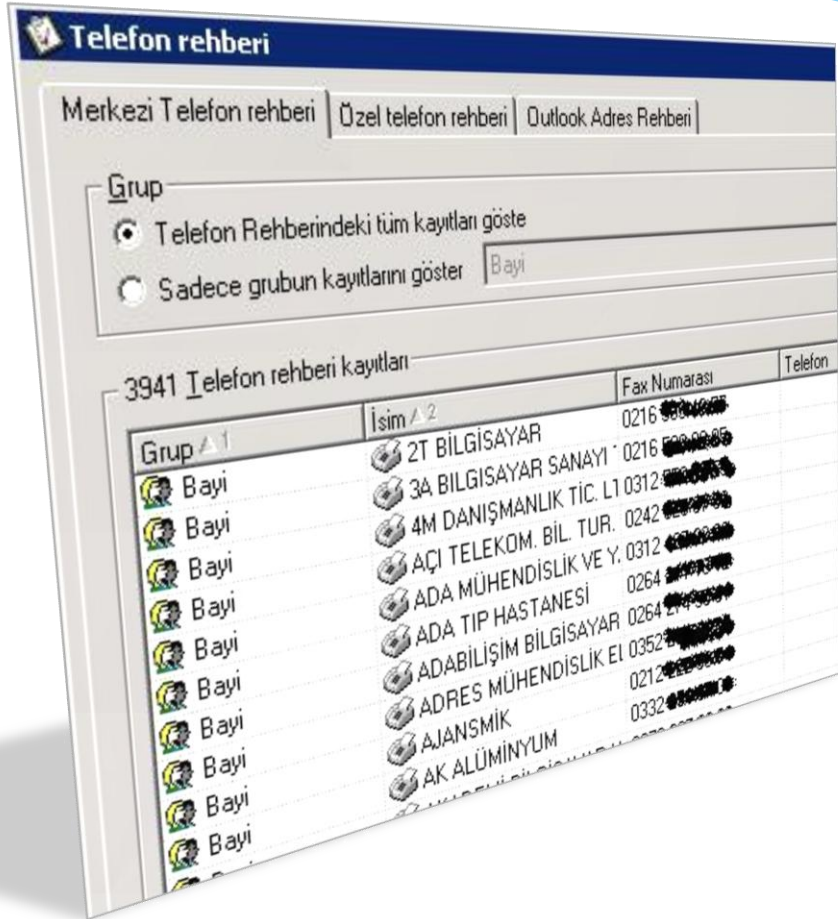

- \* Faks gönderirken merkezi veya kişisel telefon rehberinizi kullanabilir...
- \* Outlook'unuzda tanımlı kontaklarınızı eş zamanlı takip edebilir...
- \* Excelden toplu kayıt girişi yapabilir...
- \* Kayıtlarınızı gruplara ayırabilirsiniz.

# Toplu Faks

Geçici yeni Fax mesajı oluştur.

Fax Mesajı Ayarlar Extra Ayarlar

Alıcı - 5 Kayıt

İsim: AÇI TELEKOM. BİL. TUR. TIC. LTD. ŞTİ.

Fax: 0242 323 67 68

E-Mail:

T. Alıcının ismi	Alıcı Fax no	E
AÇI TELEKOM. BİL	0242 323 67 68	
ADA TIP HASTANE	0264 211 16 12	
ADABİLİŞİM BİLGİ:	0264 274 55 01	
ADA MÜHÜRÜNDÜLÜ	0212 457 22 22	

Yeni Sil

Telefon Rehberi... Değiştir...

- \* Mutabakatlarınızı, BA/BS formlarınızı, davetiyelerinizi, bildirimlerinizi...
- \* Yüzlerce numaraya tek tuşla gönderebilir...
- \* Kime ulaşmış kime ulaşmamış takip edebilirsiniz.

# Otomatik Faks

Gönderim parametreleri

Tarih: 08.06.2011 Zaman: 09:50

Modem: <Sonraki Uygun Modemler>

Hemen Gönder

Öncelik:  
Çözünürlük:

Tamam

mesaj

Toplu gönderimleriniz hattınızı meşgul etsin istemiyorsanız fakslarınızı dilediğiniz zamanda gönderebilirsiniz.

# Antetli Fakslar

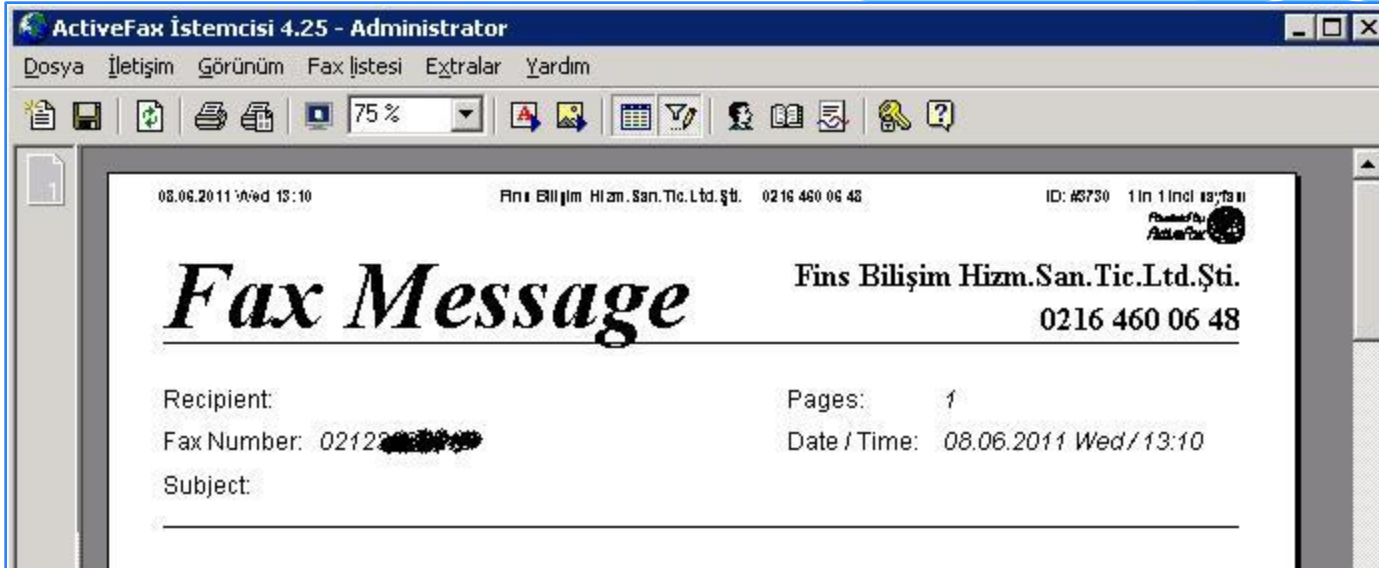

- \* Logonuzu, firma bilgilerinizi istediğiniz gibi sunabilir...
- \* Kapak ve kaplama sayfalar kullanabilirsiniz.

# Faks Üzerinde Değişiklik

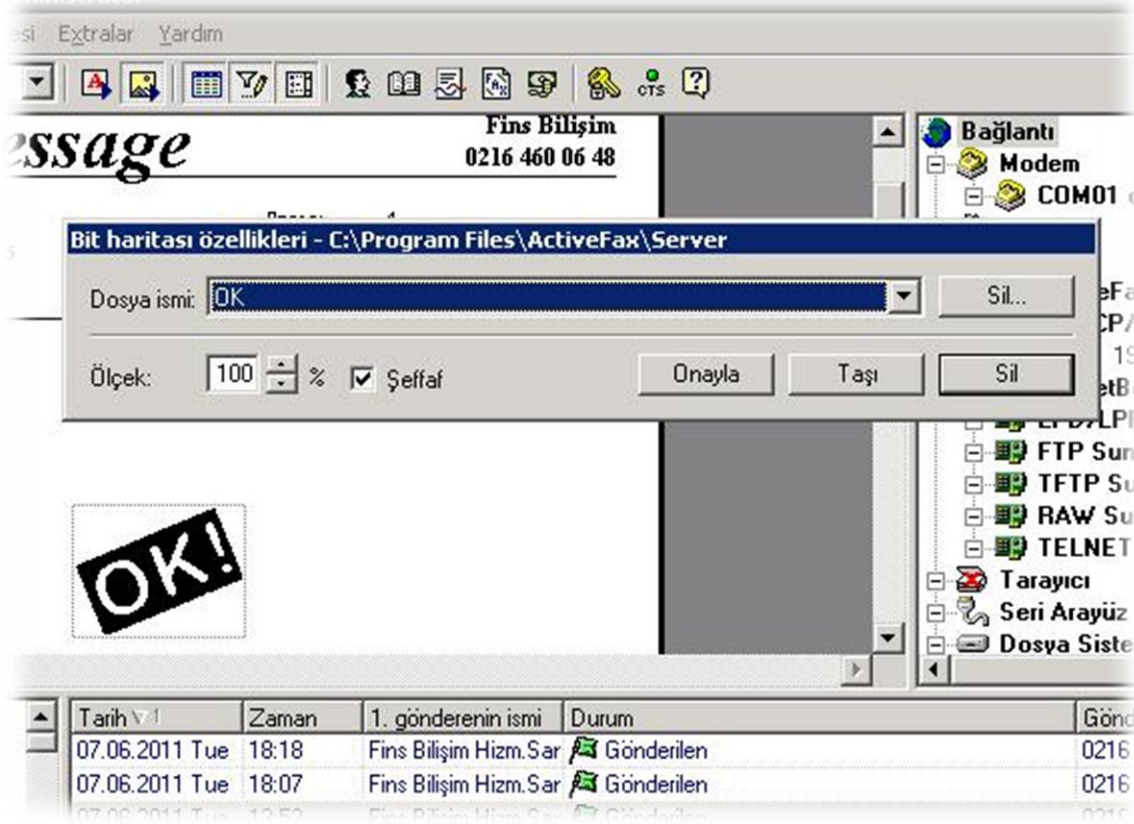

- \* Çıktı almadan faksınızı imzalayabilir...
- \* Notlar, ikonlar ekleyebilirsiniz.



# Kullanıcılar & Gruplar



- \* Kullanıcıları belirleyebilir
- \* Departmanlarınızı oluşturabilirsiniz

# Yetkilendirme & İzinler

**mehmet kullanıcıını değiştir.**

Yazdırma Uyarı Faks başka numaraya yönlendirme Arşiv

Kullanıcı bilgileri Takma İsimler Önceden Tanımlanan ayarlar

**Kullanıcı bilgisi**

Kullanıcı Adı: mehmet

Kullanıcı adının tümi:

Doğrudan arama (MSN): 648

Maliyet Muhasebesi:

Yerdeğiştirme olmaması: <hiçbiri>

Şifre: \*\*\*\*\*

Şifre Doğrulaması: \*\*\*\*\*

**Yetkiler**

- Yönetici İzni
- Kullanıcıların kendi Gruplarına Ulaş.
- Tüm kullanıcılara Ulaşım
- Merkezi telefon rehberine ulaşım .
- Merkezi telefon rehberine İzin Yaz.
- Gönderim Protokolüne Ulaş.
- Gönderilenler için Otomatik erişim yetkisi
- Diğer Kullanıcılara Gönderim erişim yetkisi.
- Uluslararası aramalar için izin
- Seçimi Çalıştır(Fax-On-Demand)
- Yönetmel Fax-On-Demand dökümanları

Yorum:

Tamam İptal Yardım

- \* Kullanıcıya özel ayarlar tanımlayabilir
- \* Yetkilendirmeye herkese gerektiği kadar bilgi sunabilirsiniz

# Faksları Yönlendirme



- \* Faks hatlarınızı ilgili oldukları departmanlara otomatik yönlendirebilir
- \* Banka, müşteri, tedarikçi veya dilediğiniz özel faks numaralarını muhataplarına yönlendirebilirsiniz.

# Entegrasyon



Gönderenin Fax numası	İmeyen
0216 460 06 48	
0 212 222 09 15	

## Veritabanı entegrasyonu

- \* carilerinizi ActFax'ta,
- \* faks trafiğinizi ise dilediğiniz yazılımda takip edebilirsiniz.



**NETSİS**

**canias**<sup>ERP</sup>

*UyumSoft*

**LOGO**  
BUSINESS SOLUTIONS

TEŞEKKÜRLER



[www.fins.com.tr](http://www.fins.com.tr)